RedLite™ Mega

Bedienungsanleitung

D

Anschalten: Drücken
Ausschalten: Drücken und 3 Sek. halten

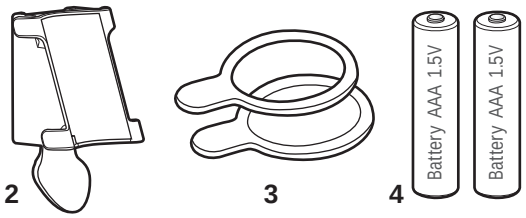

1. Lichtgehäuse
2. Halterung (für Sattelstütze/Sitzstrebe)
3. Gummiband x 2 (passend für ø26,2 ~ ø34,9 mm)
4. Batterien sind enthalten (2 x 1,5 V)

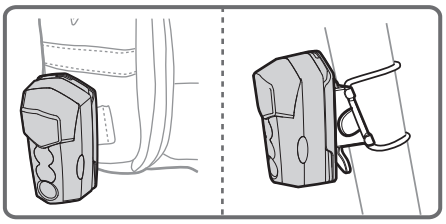

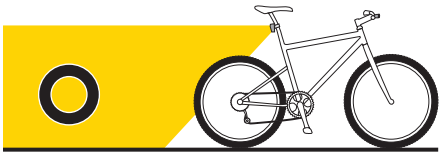

* Benötigtes Werkzeug : 2 mm Innensechskant

BATTERIEWECHSEL

Hinweis : Lösen Sie die Schraube nicht vollständig

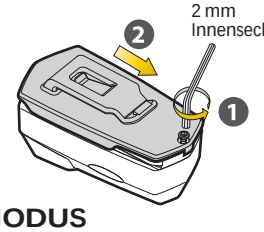

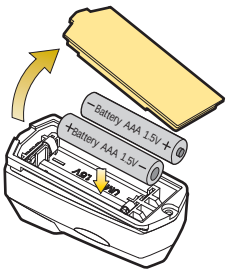

Achten Sie darauf, dass die Gummi-dichtung nahtlos abgedichtet ist, bevor Sie die Batterieabdeckung schließen.

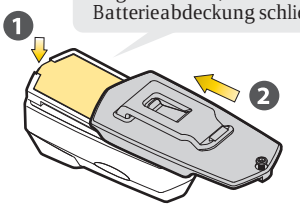

Hinweis : Entnehmen Sie die Batterien aus Sicherheitsgründen, wenn Sie das RedLite™ Mega längere Zeit nicht verwenden.

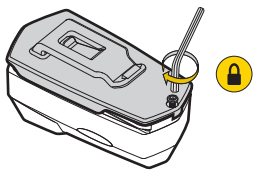

MODUS

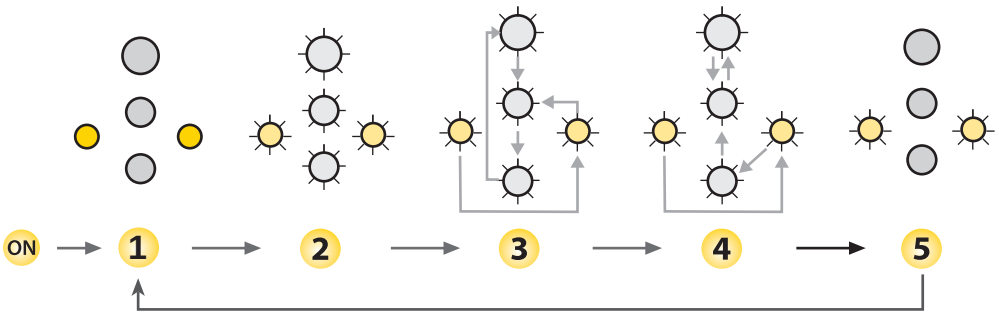

Modus	Leistungsstufe	Betriebszeit
1	Konstant	50 Std. +
2	Blinken	100 Std. +
3	Sequenz 1	100 Std. +
4	Sequenz 2	100 Std. +
5	Hybrid-Blinken	50 Std. +

Drücken und halten Sie 3 Sek. lang, um das Licht in jedem Modus abzuschalten.

MOMTAGE AN SATTELSTÜTZE / SITZSTREBE

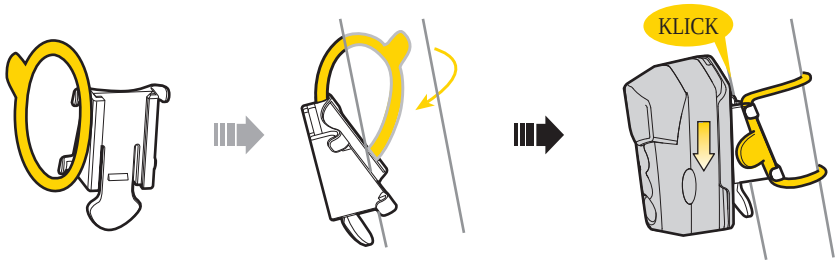

EIGENSCHAFTEN

Funktion: 5 Modi
Birne: 1 Piranha LED, rot (Eagle-Eyes LED)und je 2 super helle, rote und gelbe LEDs
Batterie: 2x 1,5 V AAA
Betriebszeit: 50 Std. (Modus Konstant)
Gewicht: 62g (nur das Licht selbst)

ABNEHMEN DES LICHTES

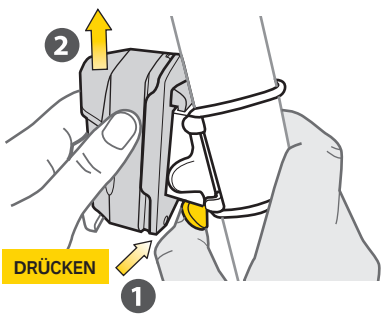

⚠ ACHTUNG

Obwohl das Lichtgehäuse wasserabweisend ist (unter regulären Wetterbedingungen wie Regen etc.), darf es nicht absichtlich unter Wasser getaucht werden.

ERSATZTEILE

Gummiband

Art.Nr. TMS-SP93

GEWÄHRLEISTUNG

Gewährleistungsanspruch
Sie benötigen Ihren Originalkaufbeleg um den Gewährleistungs-Service zu erhalten.
Bei Artikel die ohne Kaufbeleg eingesendet werden, wird davon ausgegangen, dass die Gewährleistung mit dem Herstellungsdatum beginnt.
Alle Gewährleistungsansprüche werden ungültig, wenn der Artikel auf Grund eines Unfalls beschädigt oder zweckentfremdet wurde, Systemänderungen oder andere Veränderungen vorgenommen wurden oder der Artikel anderweitig verwendet wurde als in diesem Handbuch beschrieben.

* Änderungen in Design und Eigenschaft bedürfen keiner vorherigen Ankündigung.

Topeak Produkte sind ausschließlich im Fahrradfachhandel erhältlich.
Bitte nehmen Sie Kontakt mit Ihrem nächsten Topeak Händler auf, um offene Fragen zu klären.
Für Kunden in Deutschland,
Tel. 0261-899998-28/ Homepage: www.topeak.de

Copyright © Topeak, Inc. 2012